Agencja Rozwoju Przemysłu S.A.

Polska Strefa Inwestycji

euro-park wisłosan
Tarnobrzeska Specjalna Strefa Ekonomiczna
Agencja Rozwoju Przemysłu S.A.

Tarnobrzeska Specjalna Strefa Ekonomiczna

EURO-PARK WISŁOSAN

Oferta inwestycyjna dla potencjalnych inwestorów

Polska Strefa Inwestycji

euro-park wisłosan

TSSE EURO-PARK WISŁOSAN – TARNOBRZEG MACHÓW

Zarządzający: Agencja Rozwoju Przemysłu S.A. w Warszawie Oddział w Tarnobrzegu

RYS HISTORYCZNY TSSE EURO-PARK WISŁOSAN

W roku 1997 powołano Tarnobrzeskie Centrum Kapitałowe S.A. jako zarządzającego Specjalną Strefą Ekonomiczną – Udziałowcami Spółki były: Skarb Państwa, lokalne samorządy, przedsiębiorstwa i instytucje wspierające rozwój regionu. Początkowy łączny teren strefy to **609 ha.** Lokalizacja: Staszów, Tarnobrzeg, Stalowa Wola, Nowa Dęba.

Od czerwca 1999 r. zarządzającym Strefą jest Agencja Rozwoju Przemysłu S.A. w Warszawie. Funkcje bieżącego zarządu, promocji i administrowania Strefą pełni ARP S.A. Oddział w Tarnobrzegu.

PODSUMOWANIE OSIĄGNIĘĆ

Rok
2018

Zezwolenia / Decyzje
32 / 3

Nakłady
858 mln zł

Nowe miejsca pracy
1162

Utrzymane miejsca pracy
8290

Kapitał Polski
22
Kapitał Zagraniczny
13

Ogółem w TSSE

8,55 mld zł

24 tyś. miejsc pracy

Rok
2019

Decyzje
15

Nakłady
219 mln zł

Nowe miejsca pracy
183

Utrzymane miejsca pracy
653

Kapitał Polski
14
Kapitał Zagraniczny
1

PORÓWNANIE NOWYCH I STARYCH ZASAD

Dotychczas	Po zmianach
Tarnobrzeska Specjalna Strefa Ekonomiczna – ściśle wydzielone podstrefy na terenie 6 województw	Obszar – powiaty na terenie trzech województw (podkarpacie, lubelskie, mazowieckie)
Zezwolenia na prowadzenie działalności gospodarczej na terenie strefy	Decyzja o wsparciu
Zarządzający strefą	Zarządzający Obszarem
1868 ha	35 powiatów – 299 gmin

OBSZAR DZIAŁANIA TSSE

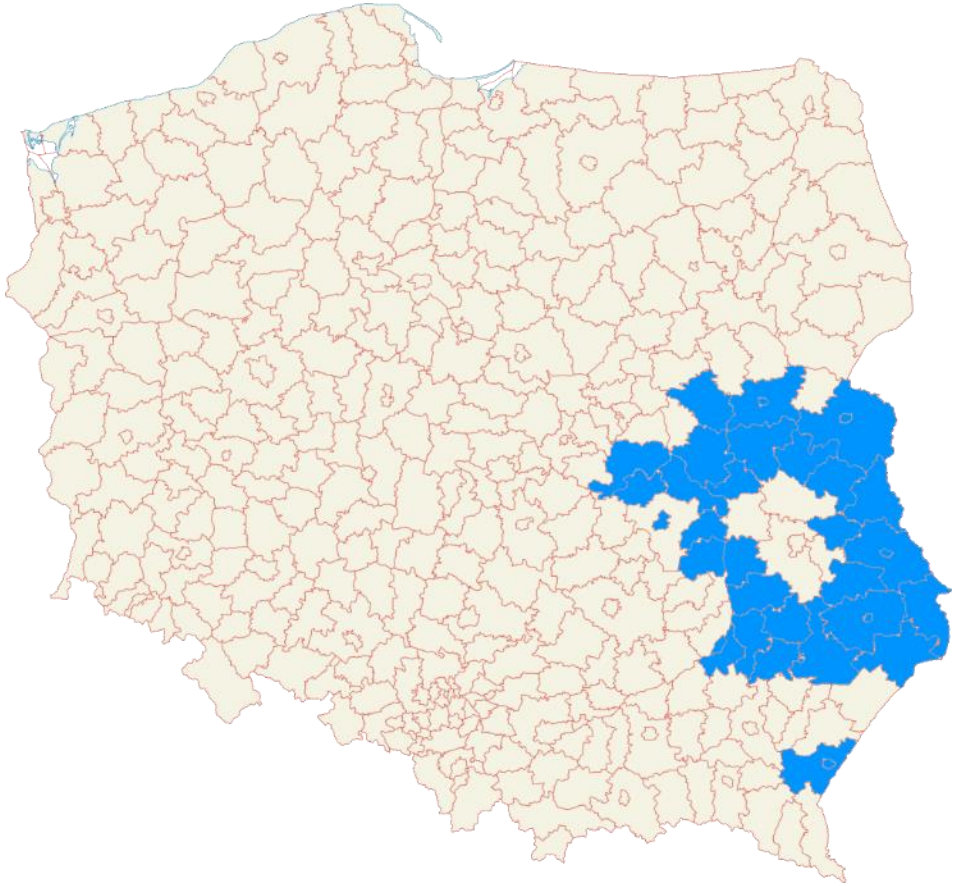

Obszar TSSE obejmuje powiaty:

bialski, białobrzeski, biłgorajski, chełmski, garwoliński, grójecki, hrubieszowski, janowski, kozienicki, krasnostawski, kraśnicki, lipski, łęczyński, łukowski, miński, niżański, opolski (woj. lubelskie), parczewski, przemyski, radzyński, rycki, siedlecki, stalowowolski, tarnobrzeski, tomaszowski (woj. lubelskie), włodawski, zamojski, zwoleński.

oraz miasta na prawach powiatu:

Biała Podlaska, Chełm, Przemyśl, Radom, Siedlce, Tarnobrzeg, Zamość

POMOC PUBLICZNA

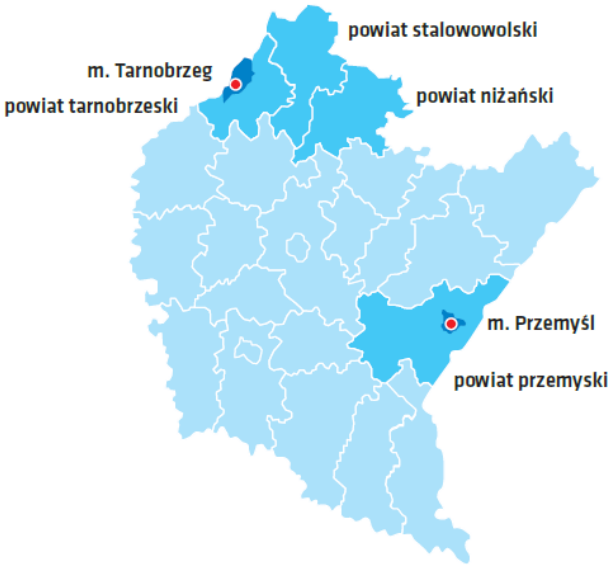

PODKARPACIE		
MIKRO/ MAŁY	ŚREDNI	DUŻY
70%	60%	50%
DECYZJA O WSPARCIU NA 15 LAT		

LUBELSKIE		
MIKRO/ MAŁY	ŚREDNI	DUŻY
70%	60%	50%
DECYZJA O WSPARCIU NA 15 LAT		

MAZOWIECKIE		
MIKRO/ MAŁY	ŚREDNI	DUŻY
40-55%	30-45%	20-35%
DECYZJA O WSPARCIU NA 10-12 LAT		

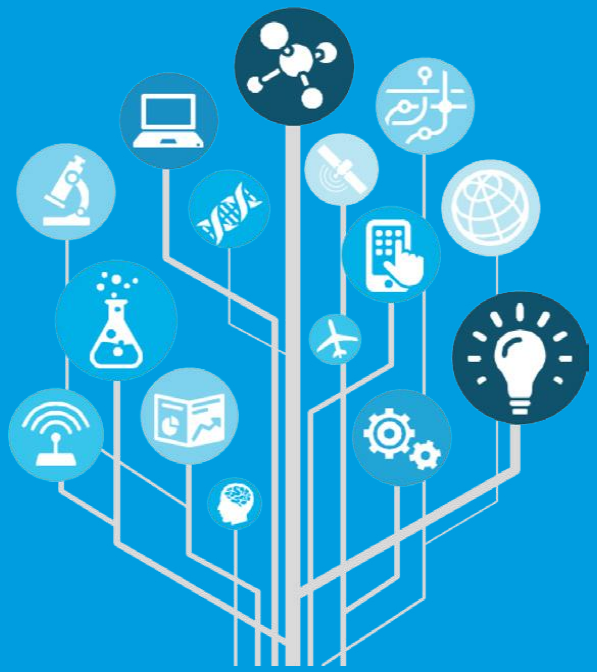

KIERUNKI ROZWOJU TSSE EURO-PARK WISŁOSAN

GŁÓWNE KIERUNKI DZIAŁANIA

- **Rozwój** infrastruktury na terenie obszaru.
- **Wspierania** „młodych” przedsiębiorców (start-upy).
- **Rozwijanie** współpracy z samorządami.
- **Wspieranie** systemu edukacji zawodowej.
- **Budowanie** i rozwój parków przemysłowych.
- **Uruchomienie** Rady Rozwoju Obszaru.
- **Promocja** ustawy o wspieraniu nowych inwestycji
- **Wsparcie** inwestorów w ich ekspansji eksportowej (PAIH, rynki zagraniczne).
- **Współpraca** w zakresie wspólnych projektów z lokalnymi samorządami.

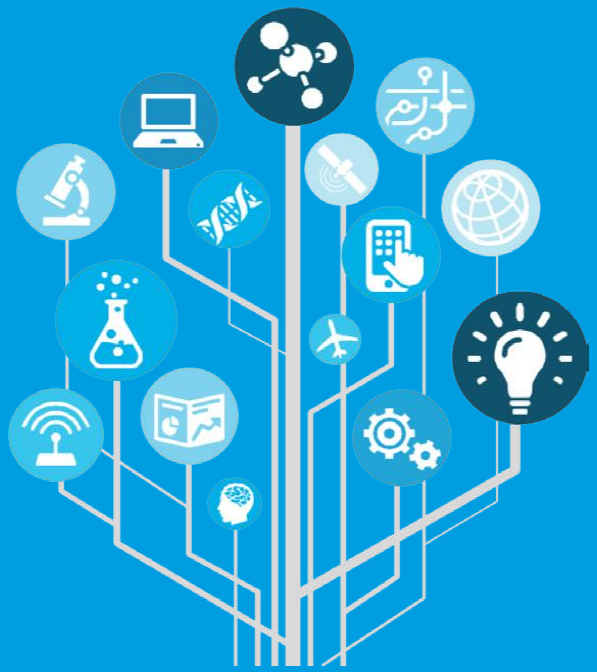

NASZE AKTUALNE PROJEKTY INWESTYCYJNO - BUDOWLANE

BUDOWA HALI PRODUKCYJNEJ Z ZAPLECZEM ADMINISTRACYJNO-SOCJALNYM W STALOWEJ WOLI – 11,5 TYS. M^2

BUDOWA HALI PRODUKCYJNEJ Z ZAPLECZEM ADMINISTRACYJNO-SOCJALNYM W STALOWEJ WOLI – 11,5 TYS. M^2 - 08/2019

BUDOWA PARKINGU DLA SAMOCHODÓW CIĘŻAROWYCH W TARNOBRZEGU

BUDOWA PARKINGU DLA SAMOCHODÓW CIĘŻAROWYCH W TARNOBRZEGU

BUDOWA HALI PRODUKCYJNEJ Z ZAPLECZEM ADMINISTRACYJNO-SOCJALNYM W RADOMIU – 11,2 TYS. M²

BUDOWA HALI PRODUKCYJNEJ Z ZAPLECZEM ADMINISTRACYJNO-SOCJALNYM W RADOMIU – 11,2 TYS. M^2 - 08/2019

PROJEKT „FABRYKA W RADOMIU” 20 TYS. m²

WOLNE

TERENY INWESTYCYJNE

TARNOBRZEG I OKOLICE

JEZIÓRKO – 40 ha

MACHÓW – 3,3 ha

MACHÓW – 2,79 ha

MACHÓW – 2,73 ha

MACHÓW – 8,85 ha

ORŁY – 5,04 ha

OFERTA ARP S.A.

- Realizujemy prostą i szybką procedurę wydawania decyzji o wsparciu.
- Inwestor może uzyskać decyzje o wsparciu w każdym miejscu w ramach obszaru.
- Udzielamy pomocy publicznej o największej intensywności na terenie kraju – nawet do 70 % wartości zainwestowanych środków.
- Budujemy obiekty przemysłowe na terenie obszaru i modernizujemy infrastrukturę.
- Udzielamy pożyczek dla przedsiębiorców z różnorodnych branż szczególnie dla firm przemysłowych i innowacyjnych.

BIZNES = ODPOCZYNEK

Zespół Zamkowo-Parkowy w Baranowie Sandomierskim

Zespół Zamkowo-Parkowy w Krasiczynie

Właścicielem obiektów zamkowych jest Agencja Rozwoju Przemysłu S.A.

Tarnobrzeska Specjalna Strefa Ekonomiczna EURO-PARK WISŁOSAN

Monika Puzio - Ekspert
Zespół Pozyskiwania i Obsługi Inwestora – tel. 515 151 482; monika.puzio@arp.pl

Tarnobrzeska Specjalna Strefa
Ekonomiczna EURO-PARK WISŁOSAN
ul. Zakładowa 30, 39-400 Tarnobrzeg
Tel. 0048 (15) 822 99 99; www.tsse.pl;
biuro@arp.pl